

DRA. INMACULADA GÓMEZ HURTADO

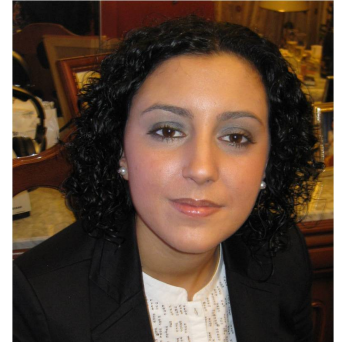

CATEGORÍA PROFESIONAL	PROFESORA SUSTITUTA INTERINA (PSI)
E-MAIL	inmaculada.gomez@dedu.uhu.es
TELÉFONO	959218460
DIRECCIÓN POSTAL	Campus del Carmen, Facultad de Ciencias de la Educación, Departamento de Educación, Avda. Fuerzas Armadas s/n 21007 Huelva

SEMBLANZA

Actualmente las principales líneas en las que estoy trabajando se encaminan a:

- ORGANIZACIÓN DE CENTROS EDUCATIVOS. Procesos y dinámicas organizativas. Micro-política escolar. Culturas organizativas. Mejora escolar.
- LIDERAZGO EDUCATIVO. Agentes educativos y liderazgo (equipos directivos, profesorado, estudiantes, administración y comunidad educativa). Liderazgo y cambio educativo.
- EDUCACION PARA LA DIVERSIDAD. Diversidad cultural. Gestión de la diversidad. Contextos desfavorecidos. Educación Intercultural.

CURRÍCULUM COMPLETO